

## Coletor Diponto

A Diponto traz ao mercado brasileiro o que há de mais moderno em controle de ponto. São coletores de última geração, com os sensores mais confiáveis e comunicação de dados mais rápida, através de saída USB para pen drives ou TCP para rede ethernet. Todos os modelos possuem bateria interna que mantém o equipamento ligado na falta de energia elétrica.

### BIOMÉTRICO



A biometria baseia-se nas características únicas e intransferíveis de cada indivíduo. A leitura é feita em menos de um segundo e não permite aos funcionários registrarem o ponto um dos outros. Com os coletores biométricos sua empresa optará pelo que há de mais moderno e eficiente na área de controle de ponto.

### PROXIMIDADE



A tecnologia de proximidade baseia-se na rádio frequência. Através da aproximação do crachá ao relógio, o ponto é registrado. A leitura do crachá é feita em menos de um segundo e não requer contato com o equipamento. Indicado para locais inóspitos onde a biometria não é aconselhável.

## Tabela Comparativa

DataCard DataPro DataBio DataPlus

	DataCard	DataPro	DataBio	DataPlus
BIOMETRIA	-	-	+	+
PROXIMIDADE	+	+	-	+
USB	+	+	+	+
TCP/IP	-	+	-	+
BATERIA	+	+	+	+

## Relatório de Cartão Ponto

CARTÃO PONTO														
25.06.2008 - 24.07.2008														
Empresa: DIPONTO LTDA							CNPJ: 08876211000100							
Nome: ANA PAULA DA SILVA							CARTÃO: 0000000000000027							
CARGO: AUX. ADMINISTRATIVO							Vínculo: EFETIVO							
JORNADA	ENTRADA	SAÍDA	ENTRADA	SAÍDA	ENTRADA	SAÍDA	NORMAL	FALTOSA	EXTRA	COMPENS	NOTURNA			
qua 25.06.08	08:05	12:01	13:50	21:50	FALTA	FALTA	08:05	00:50	03:50	03:00	--			
qui 26.06.08	10:20	11:56	12:58	17:56	FALTA	FALTA	06:32	02:20	--	02:20	--			
sex 27.06.08	09:40	12:02	12:56	22:35	FALTA	FALTA	07:20	01:40	04:25	02:45	00:25			
sáb 28.06.08	DUNT	DUNT	DUNT	DUNT	DUNT	DUNT	--	--	--	--	--			
dom 29.06.08	FOLGA	FOLGA	FOLGA	FOLGA	FOLGA	FOLGA	--	--	--	--	--			
seg 30.06.08	07:56	11:57	12:59	17:56	--	--	08:53	--	--	--	--			
ter 01.07.08	08:04	12:04	13:01	17:58	--	--	08:53	--	--	--	--			
qua 02.07.08	08:02	12:02	15:02	17:55	FALTA	FALTA	06:51	02:02	--	02:02	--			
qui 03.07.08	08:02	12:03	13:04	18:04	--	--	08:54	--	--	--	--			
sex 04.07.08	10:20	11:56	12:56	22:47	FALTA	FALTA	06:36	02:20	04:47	02:27	00:47			
sáb 05.07.08	DUNT	DUNT	DUNT	DUNT	DUNT	DUNT	--	--	--	--	--			
dom 06.07.08	FOLGA	FOLGA	FOLGA	FOLGA	FOLGA	FOLGA	--	--	--	--	--			
seg 07.07.08	07:55	12:02	12:56	18:01	--	--	09:00	--	--	--	--			
ter 08.07.08	07:58	11:56	12:58	17:55	--	--	08:51	--	--	--	--			
qua 09.07.08	07:57	12:00	13:01	18:03	--	--	08:59	--	--	--	--			
qui 10.07.08	08:00	12:01	12:55	18:01	--	--	09:00	--	--	--	--			
sex 11.07.08	08:05	11:57	13:03	21:03	--	--	08:49	--	03:03	03:03	--			
sáb 12.07.08	DUNT	DUNT	DUNT	DUNT	DUNT	DUNT	--	--	--	--	--			
dom 13.07.08	FOLGA	FOLGA	FOLGA	FOLGA	FOLGA	FOLGA	--	--	--	--	--			
seg 14.07.08	07:58	12:04	12:59	18:04	--	--	09:00	--	--	--	--			
ter 15.07.08	08:05	11:58	13:01	17:57	--	--	08:49	--	--	--	--			
qua 16.07.08	08:04	12:03	13:00	17:55	--	--	08:51	--	--	--	--			
qui 17.07.08	06:10	12:04	13:04	17:57	--	--	08:53	--	01:50	01:50	--			
sex 18.07.08	07:59	11:58	15:03	18:05	FALTA	FALTA	06:55	02:03	--	02:03	--			
sáb 19.07.08	DUNT	DUNT	DUNT	DUNT	DUNT	DUNT	--	--	--	--	--			
dom 20.07.08	FOLGA	FOLGA	FOLGA	FOLGA	FOLGA	FOLGA	--	--	--	--	--			
seg 21.07.08	07:59	11:56	13:03	18:01	--	--	08:53	--	--	--	--			
ter 22.07.08	07:58	11:55	12:56	18:01	--	--	08:55	--	--	--	--			
qua 23.07.08	07:59	11:59	12:57	18:02	--	--	08:59	--	--	--	--			
qui 24.07.08	07:58	11:57	13:03	17:57	--	--	08:51	--	--	--	--			
Totais							DSR(4) - DDSR(1) - DFLT(0)	184:49	11:15	17:55	06:40	01:12		

DATA

ASSINATURA

## Controle de Ponto

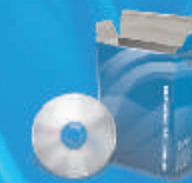

Software de Ponto



Coletor



Computador



Relatórios

Tecnologia



Informação



Controle

DIPONTO  
www.diponto.com



# Datasoft DIPONTO

DataSoft faz parte da nova geração de sistemas de Diponto. Simples, prático e eficiente, requer poucas configurações para seus funcionários já começarem a utilizar o ponto. Para chegar ao resultado desejado, o sistema possui três tipos de horários que podem ser configurados como Livre, Flexível ou Fixo.

Depois de receber as informações do coletor, é gerado o Cartão de Ponto, com cinco faixas de totais: Normais, Faltosas, Compensadas, Extras Normais e Extras de Folga. Este é o documento que deverá ser impresso e assinado pelo funcionário, para provar as horas que o mesmo trabalhou para a empresa.

Depois de fechado o ponto, sua empresa pode enviar os dados ao contador através do Ponto Resumido, relatório que traz os totais de cada funcionário do período selecionado.

DataSoft - Sistema para Controle De Ponto

Arquivo Cadastros Relatórios Ferramentas Ajuda

1/10 23.09.2008 - 22.10.2008 Pesquisar Nome: VANDERLEI Carga: SUPRIDOR

JORNADA	ENTRADA	SAIDA	ENTRADA	SAIDA	ENTRADA	SAIDA	NORMAIS	FALTOSA	COMPENS	EX NORM	EX FOLG
ter 23.09.2008	08:00	12:00	13:00	18:00	--	--	07:20	--	01:40	01:40	--
qua 24.09.2008	09:00	13:00	14:00	18:30	--	--	07:30	--	01:10	01:10	--
qui 25.09.2008	08:02	12:02	14:02	17:22	--	--	07:20	--	--	--	--
sex 26.09.2008	07:57	12:03	13:57	17:23	--	--	07:20	--	00:12	00:12	--
sáb 27.09.2008	08:04	12:01	14:04	17:21	FALTA	FALTA	07:14	00:06	-00:06	--	--
dom 28.09.2008	08:00	12:03	FOLGA	FOLGA	FOLGA	FOLGA	--	--	04:03	--	04:03
seg 29.09.2008	08:05	12:01	14:05	17:21	FALTA	FALTA	07:12	00:08	-00:08	--	--
ter 30.09.2008	07:58	11:59	13:58	17:19	--	--	07:20	--	--	--	--
qua 01.10.2008	08:00	11:59	14:00	17:18	FALTA	FALTA	07:12	00:08	-00:08	--	--
qui 02.10.2008	07:57	11:57	13:57	17:17	--	--	07:20	--	--	--	--
sex 03.10.2008	08:05	11:56	14:05	17:16	FALTA	FALTA	07:02	00:18	-00:18	--	--
sáb 04.10.2008	07:58	12:03	13:58	17:23	--	--	07:20	--	00:10	00:10	--
dom 05.10.2008	FOLGA	FOLGA	FOLGA	FOLGA	FOLGA	FOLGA	--	--	--	--	--
seg 06.10.2008	07:55	11:56	13:55	17:18	--	--	07:20	--	--	--	--
ter 07.10.2008	08:04	12:04	14:04	17:24	--	--	07:20	--	--	--	--
qua 08.10.2008	07:55	12:05	13:55	17:25	--	--	07:20	--	00:20	00:20	--
qui 09.10.2008	08:00	11:59	14:00	17:19	--	--	07:20	--	--	--	--
sex 10.10.2008	08:02	11:59	14:02	17:19	FALTA	FALTA	07:14	00:06	-00:06	--	--
sáb 11.10.2008	08:04	12:01	14:04	17:21	FALTA	FALTA	07:14	00:06	-00:06	--	--
TOTAIS							189:34	01:06	06:49	03:52	04:03

Path: C:\Program Files (x86)\Diponto\Datasoft\Dados\DATASOFT.D08 Versão: 061003

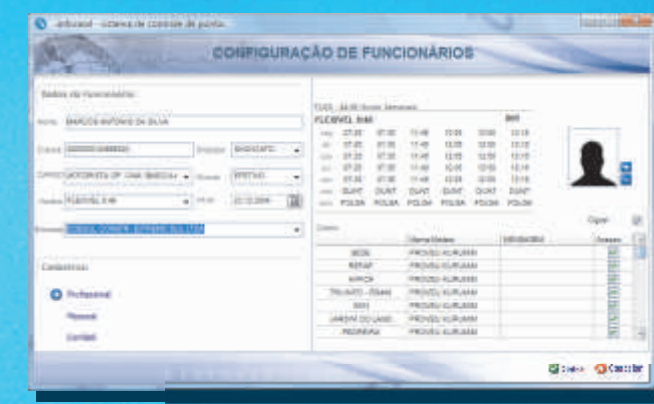

As configurações de horários podem ser configuradas de três maneiras distintas:

**Livre:** Trabalha-se em qualquer horário e não há hora extra nem hora faltosa. Ex: Estagiários e horistas.

**Flexível:** Trabalha-se em qualquer horário mas com uma carga horária mínima. Abaixo disso é hora faltosa, acima disso é hora extra. Ex.: Hotéis e restaurantes cumprem 07:20 diárias seis dias da semana.

**Fixo:** Existe um horário pré-definido que deverá ser cumprido. Ausências são consideradas horas faltosas e horas trabalhadas fora do horário são horas extras. Ex.: Indústria e comércio de maneira geral.

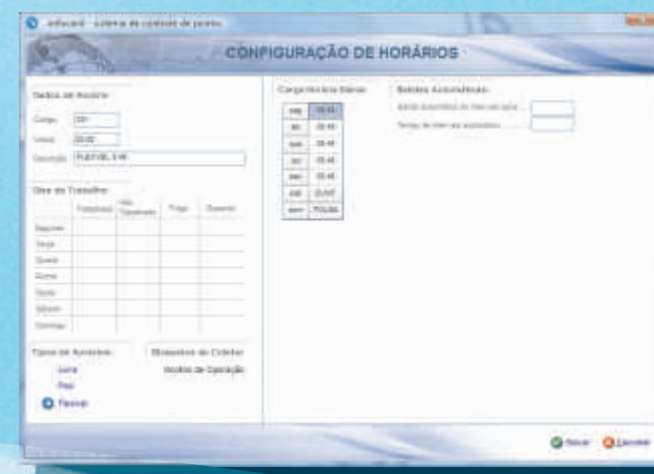

# Infocard2 DIPONTO

Permite arquivar a maioria dos documentos de um funcionário, bem como outras informações pertinentes como valor de vale transporte e vale refeição.

Cada indivíduo está ligado a um coletor, permitindo o que o mesmo registre seu ponto em mais de um local, além de controlar o acesso.



Além das formas de cálculo de horário, existem ainda as opções de bloqueio de coletor e batidas automáticas.

No Sindicato são configuradas as regras de cálculo para diversas configurações como hora extra e banco de horas.

**Horas extras:** Configurações de porcentagens diferentes para dias trabalhados, não trabalhados, folgas etc. com possibilidade de agrupar horas por semana e mês. Além disso, pode-se definir limites mínimos e máximos diários para essas horas.

**Banco de horas:** Escolhe-se quais totais serão aceitos como horas crédito e horas débito no banco de horas. O resultado deste cálculo é exibido no cartão ponto e também no Relatório de Banco de Horas que pode ser acessado em Relatórios.

Ponto Resumido é um relatório que traz todas as informações do período selecionado, contendo os totais de horas com soma total no rodapé.

Esta opção é útil para enviar totais ao escritório contábil para fechamento de folha de pagamento bem como relatórios gerenciais. Ex.: Necessidade de calcular horas extras de um determinado departamento ou grupo de trabalho.

Com este relatório, basta colocar o período e o grupo de funcionários desejado e já está pronto.

PONTO RESUMIDO

CRACHA	FUNCIÓNARIO	ENTRADA	SAIDA	ENTRADA	SAIDA	NORMA	FALTA	COMPEN	EX NORM	EX FOLG
00000000000001	ALDO LAROS (2008)	8	8	8:00	18:00	07:20	--	--	--	--
00000000000002	ANDRÉ APARECIDOR DE SOUSA (2008)	8	8	8:00	18:00	07:20	--	--	--	--
00000000000003	ANDRÉ AUGUSTO DE ALMEIDA (2008)	8	8	8:00	18:00	07:20	--	--	--	--
00000000000004	ANDRÉ AUGUSTO DE ALMEIDA (2008)	8	8	8:00	18:00	07:20	--	--	--	--
00000000000005	ANDRÉ AUGUSTO DE ALMEIDA (2008)	8	8	8:00	18:00	07:20	--	--	--	--
00000000000006	ANDRÉ AUGUSTO DE ALMEIDA (2008)	8	8	8:00	18:00	07:20	--	--	--	--
00000000000007	ANDRÉ AUGUSTO DE ALMEIDA (2008)	8	8	8:00	18:00	07:20	--	--	--	--
00000000000008	ANDRÉ AUGUSTO DE ALMEIDA (2008)	8	8	8:00	18:00	07:20	--	--	--	--
00000000000009	ANDRÉ AUGUSTO DE ALMEIDA (2008)	8	8	8:00	18:00	07:20	--	--	--	--
00000000000010	ANDRÉ AUGUSTO DE ALMEIDA (2008)	8	8	8:00	18:00	07:20	--	--	--	--
00000000000011	ANDRÉ AUGUSTO DE ALMEIDA (2008)	8	8	8:00	18:00	07:20	--	--	--	--
00000000000012	ANDRÉ AUGUSTO DE ALMEIDA (2008)	8	8	8:00	18:00	07:20	--	--	--	--
00000000000013	ANDRÉ AUGUSTO DE ALMEIDA (2008)	8	8	8:00	18:00	07:20	--	--	--	--
00000000000014	ANDRÉ AUGUSTO DE ALMEIDA (2008)	8	8	8:00	18:00	07:20	--	--	--	--
00000000000015	ANDRÉ AUGUSTO DE ALMEIDA (2008)	8	8	8:00	18:00	07:20	--	--	--	--
00000000000016	ANDRÉ AUGUSTO DE ALMEIDA (2008)	8	8	8:00	18:00	07:20	--	--	--	--
00000000000017	ANDRÉ AUGUSTO DE ALMEIDA (2008)	8	8	8:00	18:00	07:20	--	--	--	--
00000000000018	ANDRÉ AUGUSTO DE ALMEIDA (2008)	8	8	8:00	18:00	07:20	--	--	--	--
00000000000019	ANDRÉ AUGUSTO DE ALMEIDA (2008)	8	8	8:00	18:00	07:20	--	--	--	--
00000000000020	ANDRÉ AUGUSTO DE ALMEIDA (2008)	8	8	8:00	18:00	07:20	--	--	--	--

Ponto Diário é um relatório que traz todas as informações do período selecionado, contendo os registros de cada funcionário em uma determinada jornada.

Ao contrário do cartão de ponto, onde vemos vários dias de um funcionário, nesta tela visualizamos vários funcionários em um mesmo dia.

PONTO DIÁRIO

CRACHA	FUNCIÓNARIO	ENTRADA	SAIDA	ENTRADA	SAIDA	NORMA	FALTA	COMPEN	EX NORM	EX FOLG
00000000000021	ANDRÉ AUGUSTO DE ALMEIDA (2008)	8	8	8:00	18:00	07:20	--	--	--	--
00000000000022	ANDRÉ AUGUSTO DE ALMEIDA (2008)	8	8	8:00	18:00	07:20	--	--	--	--
00000000000023	ANDRÉ AUGUSTO DE ALMEIDA (2008)	8	8	8:00	18:00	07:20	--	--	--	--
00000000000024	ANDRÉ AUGUSTO DE ALMEIDA (2008)	8	8	8:00	18:00	07:20	--	--	--	--
00000000000025	ANDRÉ AUGUSTO DE ALMEIDA (2008)	8	8	8:00	18:00	07:20	--	--	--	--
00000000000026	ANDRÉ AUGUSTO DE ALMEIDA (2008)	8	8	8:00	18:00	07:20	--	--	--	--
00000000000027	ANDRÉ AUGUSTO DE ALMEIDA (2008)	8	8	8:00	18:00	07:20	--	--	--	--
00000000000028	ANDRÉ AUGUSTO DE ALMEIDA (2008)	8	8	8:00	18:00	07:20	--	--	--	--
00000000000029	ANDRÉ AUGUSTO DE ALMEIDA (2008)	8	8	8:00	18:00	07:20	--	--	--	--
00000000000030	ANDRÉ AUGUSTO DE ALMEIDA (2008)	8	8	8:00	18:00	07:20	--	--	--	--
00000000000031	ANDRÉ AUGUSTO DE ALMEIDA (2008)	8	8	8:00	18:00	07:20	--	--	--	--
00000000000032	ANDRÉ AUGUSTO DE ALMEIDA (2008)	8	8	8:00	18:00	07:20	--	--	--	--
00000000000033	ANDRÉ AUGUSTO DE ALMEIDA (2008)	8	8	8:00	18:00	07:20	--	--	--	--
00000000000034	ANDRÉ AUGUSTO DE ALMEIDA (2008)	8	8	8:00	18:00	07:20	--	--	--	--
00000000000035	ANDRÉ AUGUSTO DE ALMEIDA (2008)	8	8	8:00	18:00	07:20	--	--	--	--
00000000000036	ANDRÉ AUGUSTO DE ALMEIDA (2008)	8	8	8:00	18:00	07:20	--	--	--	--
00000000000037	ANDRÉ AUGUSTO DE ALMEIDA (2008)	8	8	8:00	18:00	07:20	--	--	--	--
00000000000038	ANDRÉ AUGUSTO DE ALMEIDA (2008)	8	8	8:00	18:00	07:20	--	--	--	--
00000000000039	ANDRÉ AUGUSTO DE ALMEIDA (2008)	8	8	8:00	18:00	07:20	--	--	--	--
00000000000040	ANDRÉ AUGUSTO DE ALMEIDA (2008)	8	8	8:00	18:00	07:20	--	--	--	--

PONTO RESUMIDO

CRACHA	FUNCIÓNARIO	ENTRADA	SAIDA	ENTRADA	SAIDA	NORMA	FALTA	COMPEN	EX NORM	EX FOLG
00000000000041	ANDRÉ AUGUSTO DE ALMEIDA (2008)	8	8	8:00	18:00	07:20	--	--	--	--
00000000000042	ANDRÉ AUGUSTO DE ALMEIDA (2008)	8	8	8:00	18:00	07:20	--	--	--	--
00000000000043	ANDRÉ AUGUSTO DE ALMEIDA (2008)	8	8	8:00	18:00	07:20	--	--	--	--
00000000000044	ANDRÉ AUGUSTO DE ALMEIDA (2008)	8	8	8:00	18:00	07:20	--	--	--	--
00000000000045	ANDRÉ AUGUSTO DE ALMEIDA (2008)	8	8	8:00	18:00	07:20	--	--	--	--
00000000000046	ANDRÉ AUGUSTO DE ALMEIDA (2008)	8	8	8:00	18:00	07:20	--	--	--	--
00000000000047	ANDRÉ AUGUSTO DE ALMEIDA (2008)	8	8	8:00	18:00	07:20	--	--	--	--
00000000000048	ANDRÉ AUGUSTO DE ALMEIDA (2008)	8	8	8:00	18:00	07:20	--	--	--	--
00000000000049	ANDRÉ AUGUSTO DE ALMEIDA (2008)	8	8	8:00	18:00	07:20	--	--	--	--
00000000000050	ANDRÉ AUGUSTO DE ALMEIDA (2008)	8	8	8:00	18:00	07:20	--	--	--	--
00000000000051	ANDRÉ AUGUSTO DE ALMEIDA (2008)	8	8	8:00	18:00	07:20	--	--	--	--
00000000000052	ANDRÉ AUGUSTO DE ALMEIDA (2008)	8	8	8:00	18:00	07:20	--	--	--	--
00000000000053	ANDRÉ AUGUSTO DE ALMEIDA (2008)	8	8	8:00	18:00	07:20	--	--	--	--
00000000000054	ANDRÉ AUGUSTO DE ALMEIDA (2008)	8	8	8:00	18:00	07:20	--	--	--	--
00000000000055	ANDRÉ AUGUSTO DE ALMEIDA (2008)	8	8	8:00	18:00	07:20	--	--	--	--
00000000000056	ANDRÉ AUGUSTO DE ALMEIDA (2008)	8	8	8:00	18:00	07:20	--	--	--	--
00000000000057	ANDRÉ AUGUSTO DE ALMEIDA (2008)	8	8	8:00	18:00	07:20	--	--	--	--
00000000000058	ANDRÉ AUGUSTO DE ALMEIDA (2008)	8	8	8:00	18:00	07:20	--	--	--	--
00000000000059	ANDRÉ AUGUSTO DE ALMEIDA (2008)	8	8	8:00	18:00	07:20	--	--	--	--
00000000000060	ANDRÉ AUGUSTO DE ALMEIDA (2008)	8	8	8:00	18:00	07:20	--	--	--	--